

# LAUDO DE SEGURANÇA

Nº 1 54º BPM/I – 001/11/19

## 1. IDENTIFICAÇÃO DO ESTÁDIO

Nome do estádio: <b>José Sidney da Cunha</b>	
Apelido do estádio: <b>Estádio Municipal</b>	
Endereço completo do estádio: <b>Avenida Amazonas, 100</b>	
Cidade: <b>Capão Bonito</b>	
Estado: <b>São Paulo</b>	CEP: <b>18301-095</b>
Site: <b>elosportcapaobonito.com.br</b>	Telefone: <b>93453 9900</b>
Proprietário: <b>Prefeitura Municipal de Capão Bonito</b>	
E-mail: <b>prefeituracapãobonito@capãobonito.sp.gov.br</b>	Telefone: <b>(15) 3543 9900</b>
Gestor do estádio: <b>LUIZ CARLOS VILLELA;</b>	
E-mail:	Telefone: <b>(015) 9786 8362</b>
Qualificação profissional do Responsável: <b>Técnico de Futebol</b>	
Clube responsável pelo uso: <b>ASSOCIAÇÃO DESPORTIVA ELO ESPORTE</b>	
E-mail: <b>falecom@elosportcapaobonito.com.br</b>	Telefone:
Site: <b>elosportcapaobonito.com.br</b>	

## IDENTIFICAÇÃO DO SOLICITANTE

Nome: <b>LUIZ CARLOS VILLELA</b>	Telefone: : <b>(015) 9786 8362</b>
E-mail:	
CPF: <b>045.926.648-92</b>	
Função no Estádio: <b>Gestor do Estádio e Técnico de Futebol</b>	

## DATA E HORA DA VISTORIA

Data: <b>26 Novembro 2019</b> Hora: <b>14h00min</b>
---

## CARACTERÍSTICAS GERAIS DO ESTÁDIO

Trata-se de estádio típico do Interior do Estado, com pouca frequência aos jogos e desde sua inauguração, não registrou histórico relevante de violência entre torcidas ou em relação a arbitragem ou entre torcidas.

### ANÁLISE DA DOCUMENTAÇÃO:

DOCUMENTO	APRESENTADO	DENTRO DA VALIDADE	CARÁTER DA DOCUMENTAÇÃO
Liberação do Corpo de Bombeiros para o funcionamento que conste informação sobre a capacidade máxima do estádio <b>Anexo AVCB 440908</b>	<i>SIM</i> <input checked="" type="checkbox"/> <i>NÃO</i>	<i>SIM</i> <input checked="" type="checkbox"/> <i>NÃO</i>	<b>MANDATÓRIO</b>
Nome: MARCIO DE LIMA RENÓ			
CPF:			
Patente: <b>CAP PM</b>			
Cargo: <b>Cmt do 4º SGB</b>			
Plano de Segurança do estádio	<i>SIM</i> <input type="checkbox"/> <i>NÃO</i> <input checked="" type="checkbox"/>	<i>SIM</i> <input type="checkbox"/> <i>NÃO</i> <input checked="" type="checkbox"/>	<i>AUXILIAR</i>
03(três) últimos planos de ação elaborados	<i>SIM</i> <input type="checkbox"/> <i>NÃO</i> <input checked="" type="checkbox"/>	<i>SIM</i> <input type="checkbox"/> <i>NÃO</i> <input checked="" type="checkbox"/>	<i>MANDATÓRIO</i>
03 (três) últimas apólices de seguro obrigatório	<i>SIM</i> <input type="checkbox"/> <i>NÃO</i> <input checked="" type="checkbox"/>	<i>SIM</i> <input type="checkbox"/> <i>NÃO</i> <input checked="" type="checkbox"/>	<i>AUXILIAR</i>

<p>Contrato da utilização de profissionais orientadores de público para cada evento esportivo, como previsto no Inc. III do art.14 do Estatuto do Torcedor, na proporção mínima de 01(um) profissional para cada 250(duzentose cinquenta) torcedores</p>	<p>SIM NÃO X</p>	<p>SIM NÃO X</p>	<p>AUXILIAR</p>
<p>Documento comprobatório do vínculo do Gerente de Segurança e seu <i>Curriculum Vitae</i>, bem como os diplomas comprobatórios dos cursos específicos na área de Segurança de Estádio</p>	<p>SIM NÃO X</p>	<p>SIM NÃO X</p>	<p>MANDATÓRIO</p>

**Considerações relevantes sobre os documentos:**

O responsável técnico Carlos Alberto da Costa possui Registro com formação Técnico de Segurança do Trabalho e conhecimentos práticos na área em eventos esportivos

Comprovante em anexo



# INSTRUMENTO DE VERIFICAÇÃO DE SEGURANÇA

1. PLANEJAMENTO DA SEGURANÇA DO TORCEDOR		
1.1. A Polícia Militar possui Unidade Policial treinada e especializada em eventos em Praças Desportivas?	SIM	NÃO X
Observações:		
1.2. A Polícia Civil possui divisão especializada para atendimento das Demandas relacionadas ao futebol?	SIM	NÃO X
Observações:		
1.3. O estádio possui um responsável pela Segurança (Gerente de Segurança de Estádio)?	SIM	NÃO
Observações:	X	
Nome do Técnico Carlos Alberto da Costa		
1.3.1. Qual a sua qualificação profissional para exercício da função?		
Técnico de Segurança do Trabalho Registro MS/000022.1		
1.3.2. Este profissional possui curso específico focado em segurança de estádios?	SIM	NÃO X
Observações:		
(Anexar certificado)		

*Handwritten signature/initials in blue ink.*

<b>1.4. Existem profissionais civis (Monitores/Orientadores/Stewards) capacitados para auxílio dos torcedores e em situações diversas em dias de jogos (informações, controle de pânico, primeiros socorros, mediação de pequenos conflitos, resolução de delitos, operação de dispositivos de emergência)?</b>	<b>SIM</b>	<b>NÃO</b>
<input checked="" type="checkbox"/>		
<b>Observações:</b>  Para o dia do evento são contratadas pessoas influentes na sociedade para servirem de orientadores.		
<b>1.4.1. Quantos? (Considerando a capacidade máxima do estádio)</b>		
<b>05</b>		
<b>1.4.2. Proporção entre o número de Agentes e o número de torcedores deve ser de, no Mínimo, 1 agente para cada 250 torcedores.</b>  Média de público nos últimos jogos de 150 torcedores		
<b>Resultado (poderá ser automático ou calculado manualmente):</b>		
<b>1.5. É contratado o seguro obrigatório para o torcedor?</b>	<b>SIM</b>	<b>NÃO</b>
<input type="checkbox"/>		<input checked="" type="checkbox"/>
<b>Observações:</b>  <div style="text-align: center;"> <b>Anexar comprovantes (apólice das 03(três) últimas partidas)</b> </div>		
<b>1.6. O estádio possui recurso próprio para registro de casos de violência Ou para a denúncia destes?</b>	<b>SIM</b>	<b>NÃO</b>
<input type="checkbox"/>		<input checked="" type="checkbox"/>
<b>Observações:</b>		
<b>1.7. O Gerente de Segurança do Estádio monitora os casos de violência Ocorridos no interior e nas imediações do estádio que foram registrados em Órgão Policial da circunscrição?</b>	<b>SIM</b>	<b>NÃO</b>
<input checked="" type="checkbox"/>		
<b>Observações:</b> Observa circulando entre os torcedores. Porém não ha registro recente de violência nos jogos		

1.7.1. Indicar em quantidade de ocorrências os seguintes fatos registrados na última temporada (de Janeiro a Dezembro do ano Anterior): Tumultos entre Torcidas (Brigas e agressões) Situações de Crise (explosões, incêndios, desmoronamento e desastres) Lesão Corporal por acidentes Lesão Corporal por Acidentes Crimes Violentos Letais e Intencionais (Homicídios e Latrocínio) Crimes Violentos Contra o Patrimônio (Roubos) Crimes Não Violentos Contrao Patrimônio (Furtos).	<b>SIM</b>	<b>NÃO</b>
		<b>X</b>
Observações: Não houve registro.		
1.8.O estádio possui plano de segurança? (plano permanente norteador de ações preventivas e mitigadoras de segurança).	<b>SIM</b>	<b>NÃO</b>
		<b>X</b>
Observações:		
(Se sim, obrigatório anexar)		
1.9. É elaborado um Plano de Ação específico para cada evento?	<b>SIM</b>	<b>NÃO</b>
		<b>X</b>
Observações:		
(Se sim, anexar cópia dos 3 últimos)		
1.10. O Plano de Ação elaborado é divulgado parao público?	<b>SIM</b>	<b>NÃO</b>
		<b>X</b>
1.10.1. No site da Federação		<b>X</b>
1.10.2. Encaminhado para as torcidas		<b>X</b>
1.10.3. Em jornais de grande circulação		<b>X</b>
1.10.4. No site do Clube com mando de Jogo		<b>X</b>
1.10.5. No site de ambos os Clubes		<b>X</b>
1.10.6. Disponibilizado no espaço do SAT (Serviço de Atendimento ao Torcedor) do Estádio		<b>X</b>
Observações:		



1.11. Qual a capacidade máxima no documento expedido pelo Corpo de Bombeiros? Anexar foto do documento comprobatório.

<b>SIM</b>	<b>NÃO</b>
<b>X</b>	

Observações:  
**AVCB N 440908 CÓPIA EM ANEXO**

1.11.1. Qual a capacidade máxima recomenda pela Polícia Militar?

**6.010 torcedores.**

1.12. A relação entre a lotação máxima por acessos e as catracas ocorreu da seguinte forma:

Portões:	Lotação do Setor:	Catracas:	Proporção:
1	5131	5	1026
2	879	2	439
<b>Total de Portões</b>	<b>Lotação Total</b>	<b>Total de Catracas</b>	<b>Proporção Final</b>
3	6010	7	1465

No caso de catracas alugadas deve-se considerar a capacidade máxima de catracas por acesso.

Observações:  
 Público máximo já registrado foi de 800 torcedores.

Conclusão quanto às condições do planejamento da segurança do torcedor:

Atendido

Atendido com Restrições

Não Atendido

**2. SISTEMA PARA CONTROLE DE ACESSO DE PESSOASE OBJETOS**

2.1.O estádio utilize catracas para controle de acessos de torcedores?

**SIM**

**NÃO**

**X**

2.1.1. Elas são:

2.1.1.1. Simples

2.1.1.2. Eletrônicas

2.1.1.3. Removíveis

2.1.1.4. Próprias

2.1.1.5. As catracas são regularmente aferidas e permitem acontagem dos torcedores que acessam o estádio?

**No dia da vistoria não foi apresentado certificado da ultima vistoria e quem a fez.**

Observações:

**X**

**X**

**X**

**X**

2.2. Existem entradas distintas para torcidas?

**SIM**

**NÃO**

**X**

Observações:

Existem portões distintos para acesso.

2.3.O estádio possui acesso restrito para chegada dos árbitros?

**SIM**

**NÃO**

**X**

Observações:

*P  
h*



2.4. O vestiário dos árbitros está localizado em ambiente seguro e reservado com acesso protegido?	<b>SIM</b>	<b>NÃO</b>
	x	
Observações:		
2.5. O estádio possui acesso seguro para chegada das equipes local e visitante?	<b>SIM</b>	<b>NÃO</b>
	x	
Observações:		
2.6. O vestiário das equipes está localizado em ambiente seguro e reservado com acesso protegido?	<b>SIM</b>	<b>NÃO</b>
	x	
Observações:		
2.7. O estádio possui acesso restrito para chegada de autoridades, imprensa e personalidades VIP?	<b>SIM</b>	<b>NÃO</b>
	x	
Observações:		

*Handwritten signature in blue ink.*

2.8.O acesso das equipes e da arbitragem ao campo é seguro? Foto do layout em anexo.	<b>SIM</b>	<b>NÃO</b>
	X	
2.8.1. Proteção fixa (túnel, muro...)		
2.8.2. Proteção móvel (tubo em pvc)	X	
Observações:		X
2.9.O local para permanência dos atletas (Banco de Reservas), comissão técnica e dos árbitros durante o evento é seguro? Layout em anexo.	<b>SIM</b>	<b>NÃO</b>
	X	
Observações (Caso não seja, obrigatoriamente indicar porquênão é seguro):		
2.10. Possui mecanismos de controle de acesso que impeçam o ingresso de torcedores desautorizados ou objetos ilícitos no estádio?  Vistoria pessoal realizada pela PM em indivíduos suspeitos.	<b>SIM</b>	<b>NÃO</b>
	X	
2.11.1. Revista manual		
2.11.2. Detector de metais fixo	X	
2.11.3. Detector demetais portátil		X
2.11.4. Raio X	X	
2.11.5. Reconhecimentofacial		X
		X

*P*  
*W*

2.11.6. Relação nominal dos vetados		<b>X</b>	
Observações:			
2.11. As vias de acesso ao estádio permitem que os Órgãos de segurança as utilizem em dias de evento para a realização de linhas de vistorias e balizamento (utilização de gradis) adequado?	<b>SIM</b>		<b>NÃO</b>
	<b>X</b>		
Observações:			
2.13. Existem pontos sensíveis onde possa ocorrer o Acesso de torcedores sem o bilhete?	<b>SIM</b>		<b>NÃO</b>
			<b>X</b>
Observações:			
(Se sim, anexar foto)	(Se sim, anexar foto)	(Se sim, anexar foto)	

*[Handwritten signature]*



2.13. Existem pontos sensíveis onde possa ocorrer a Entrada de objetos não autorizados no estádio (armas, drogas, bebidas, alimentação, rojões, explosivos, etc.)?	SIM	PARCIALMENTE	NÃO
		X	

Observações: Apesar do estádio ser cercado com muro de 3 metros de altura, pode haver arremesso de objetos. Porém nunca foi detectado tal prática.



Conclusão quanto às condições de acesso de pessoas e objetos não autorizados:

Atendido

Atendido com Restrições

Não Atendido

*[Handwritten signature]*

3. CENTRAL DE COMANDO E CONTROLE / MONITORAMENTO			
3.1. O estádio possui Central Técnica de Informações/ Central de Comando e Controle? O que existe é uma sala disponibilizada para esse fim caso seja necessário.		SIM	NÃO <b>X</b>
Observações: Existe local reservado para autoridades se reunirem em caso de necessidade		<b>X</b>	
3.1.1.A Central de Comando está instalada em posição estratégica, com ampla visibilidade, tanto da Central para o público quanto do público para a Central?		SIM	NÃO
		<b>X</b>	
Observações: A central fica defronte a ambas as torcidas.			
(Se não ou parcial, anexar foto)	(Se não ou parcial, anexar foto)	(Se não ou parcial, anexar foto)	
3.2. Possui sistema de monitoramento de imagens por câmeras (CFTV – Circuito Fechado de TV)?		SIM	NÃO
3.2.1. Baixa resolução			<b>X</b>
3.2.2. Alta resolução			<b>X</b>
3.2.3. Grava e arquiva as imagens			<b>X</b>
3.2.4. Possibilita impressão de fotos			<b>X</b>
3.2.5. Monitora o acesso ao vestiário dos árbitros			<b>X</b>

*P*  
*h*

3.2.6. Possibilita reconhecimento facial		<b>X</b>
3.2.7. Possui sistema de som integrado à central de monitoramento		<b>X</b>
3.2.8. Possui sistema de telão integrado à central de monitoramento		<b>X</b>
3.2.9. Possui sistema de internet e telefone		<b>X</b>
3.2.10. Possui câmera móvel com capacidade de aproximação de imagem de toda a arquibancada		<b>X</b>
3.2.11. Monitora os setores da torcida visitante e local		<b>X</b>
3.2.12. Monitora a área do evento (campo)		<b>X</b>
3.2.13. Monitora os acessos aos sanitários		<b>X</b>
3.2.14. Monitora acesso ao vestiário do time mandante		<b>X</b>
3.2.15. Monitora acesso ao vestiário do time visitante		<b>X</b>
3.2.16. Monitora a área de estacionamento para os torcedores		<b>X</b>
3.2.17. Monitora os locais de controle de catracas (abrangendo a perspectiva da parte interna e externa do estádio)		<b>X</b>
3.2.18. Monitora os locais de venda de lanches e bebidas		<b>X</b>
3.2.19. Monitora o perímetro interno de acesso dos torcedores		<b>X</b>
3.2.20. Monitora o perímetro do entorno imediato (parte externa do estádio)		<b>X</b>
Detalhar as especificações das câmeras e suas localizações:		
(Anexar foto)	(Anexar foto)	(Anexar foto)

*Handwritten signature/initials in blue ink.*

Conclusão quanto à existência e condições da central de comando e controle e o sistema de monitoramento:

Atendido

Atendido com Restrições

Não Atendido



#### 4. INFRAESTRUTURA PARA A SEGURANÇA DOS TORCEDORES E DEMAIS USUÁRIOS

4.1. Os assentos são numerados

SIM	NÃO	Parcialmente
		<b>X</b>

Observações:

Alguns assentos estão apagados, porém houve o compromisso de pintar novamente. Os números dos assentos apagados não atingem 25%.

4.1.1. Se parcialmente informar o percentual:

SIM	NÃO
<b>X</b>	

Observações: **25 %**

(Se não ou parcial, anexar foto)

(Se não ou parcial, anexar foto)

(Se não ou parcial, anexar foto)

4.2. O estádio possui estacionamento interno?

SIM	NÃO
<b>X</b>	

4.2.1. Para carros de torcedores

4.2.2. Para carros de PARTE dos sócios

4.2.3. Para ônibus de torcidas

4.2.4. Com espaço reservado para os árbitros

4.2.5. Com espaço reservado para veículos de membros da equipe local

4.2.6. Com espaço reservado para veículos da equipe visitante

4.2.7. Com espaço reservado para autoridades

4.2.8. Com espaço reservado para imprensa

4.2.9. Com espaço reservado para serviços de emergência e segurança

4.3. A área do campo é protegida da invasão de torcedores?

SIM	NÃO
<b>X</b>	

Observações:



4.4. As arquibancadas têm setores com barreiras físicas para separação de torcedores?

**SIM**      **NÃO**

**x**

Fotos em anexo

Observações: Existe a separação com telas de arame de 8mm

4.5. O Estádio possui espaço reservado para a torcida visitante?

**SIM**      **NÃO**

**x**

4.5.1. Banheiros Masculinos

**x**

4.5.2. Banheiros Femininos

**x**

4.5.3. Banheiros para PNE

**x**

4.5.4. Bares / lanchonetes

**x**

4.5.5. Bilheteria

**x**

4.6. Existe a necessidade de serem adaptados corredores aos acessos dos estádios para proteção das torcidas visitantes?

**SIM**      **NÃO**

**x**

Observações: O acesso da torcida visitante é opostas ao torcida local.

4.7. O setor ocupado pela torcida visitante oferece condições de segurança que dispensem o emprego massivo de força policial?

**SIM**

**NÃO**

x

Observações: A torcida visitante ocupa dois setores que ficam opostos a torcida local e é separado por alambrados de tela de arame de 8mm. Não ha registro de invasão de setores por parte das torcidas

4.7.1. Existe espaço reservado para a Torcida Organizada?

**SIM**

**NÃO**

x

Observações: Não registro de torcida organizada na região.

4.7.2. Este local é distante do local destinado a torcida organizada do time Mandante?

**SIM**

**NÃO**

x

Observações: O local da torcida visitante é oposto ao da torcida local. Separada por alambrados



4.8. Existem materiais perigosos no interior do estádio que possam ser Utilizado sem tumultos e confrontos de torcedores?

SIM NÃO

X

(restos de obras, cadeiras soltas ou facilmente removíveis, materiais de alvenaria soltantes, peças de banheiro, calçadas, rebocos, hastes, metálicas, madeiras, alambrados, corrimãos, guardacorpos facilmente removíveis, dentre outros).

Observações: No dia da vistoria não possuía, porem em todo evento 24 horas antes dos jogos existe a vistoria prévia e antes de começar o jogo a vistoria final, com 01 hora antes

4.9. O estádio possui estrutura que permita o acesso rápido da ambulância ao campo?

SIM NÃO

X

Observações: A ambulância fica ao lado do campo com saída direta ao portão que dá acesso a avenida principal.

4.10. O estádio possui sistema de iluminação de emergência adequado para eventos noturnos?

SIM NÃO

X

Observações: O AVCB autoriza somente jogos diurnos.

4.11. Quantas bilheterias existem pó rsetor e quanto sguichês existem em cada bilheteria?	SIM	NÃO
	X	

Observações: Exsite apenas no local uma bilheteria, pois normalmente os ingressos são vendidos com antecedencia em Bares e restaurantes da cidade.

4.11.1. O posicionamento das bilheterias é adequado?	SIM	NÃO
	X	

Observações:

4.11.2. Existem pontos devenda for a doestádio?	SIM	NÃO
	X	

Observações:  
Pontos de vendas existem em bares, lachonetes e pontos feitos em locais publicos com movimentação de pessoas.

4.12. O(s) acesso(s) a cobertura do estádio, às caixas d'água, torres de eletricidade e comunicações, e demais setores estratégicos, fica(m) protegida(s) do acesso de torcedores?	SIM	NÃO
	X	

*Ph*

Observações:

Conclusão quanto à infraestrutura para a segurança de todos os usuários:

Atendido

Atendido com Restrições

Não Atendido



## 5. ESPAÇOS ADEQUADOS PARA ATUAÇÃO DE ÓRGÃOS DE SEGURANÇA E AFINS

**ESPAÇO ADEQUADO:** Ambiente fechado, refrigerado, com banheiro, com área mínima que comporte a guarnição de serviço de atendimento, mobiliário, telefone, internet, bebedouro, sala de espera, 02 (duas) salas de confinamento coercitivo eventual (PM), de fácil acesso para o torcedor e bem sinalizado/identificado no interior do estádio.

5.1. A Polícia Militar possui um espaço no estádio que seja utilizado para atendimento do torcedor em dias de jogo?

SIM	NÃO
<b>X</b>	

5.1.1. Adequado (Anexar foto)

<b>X</b>	
----------	--

5.1.2. Possui duas salas de confinamento coercitivo com capacidade adequada ao tamanho do estádio? (Anexar foto)

<b>X</b>	
----------	--

Observações:



(Anexar foto)

(Anexar foto)

5.2. O Estádio possui sala reservada para o exercício das atividades do Juizado Especial Criminal (JECRIM).

SIM	NÃO
<b>X</b>	

P  
R

5.2.1. Adequado

Observações: O local reservado é o mesmo destinado aos Policiais Militares



(Anexar foto)

(Anexar foto)

5.3.A Polícia Civil possui um espaço no estádio que seja utilizado para atendimento do torcedor em dias de jogo?

**SIM**      **NÃO**

**X**

5.3.1. Adequado (Anexar foto)

Observações:

(Anexar foto)

(Anexar foto)

(Anexar foto)

5.4. O estádio possui um espaço para o Serviço de Atendimento ao Torcedor?(Ouvidoria) (Anexar foto)

**SIM**

**NÃO**

**X**

Observações:

O atendimento do torcedor ocorre na secretaria do Estádio

*Handwritten signature or initials in blue ink.*

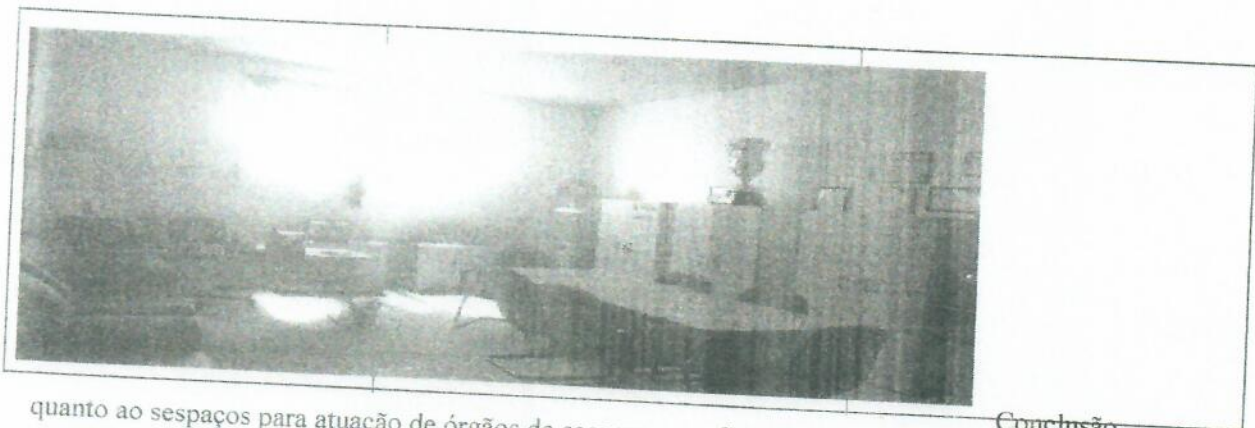

quanto ao sespaços para atuação de órgãos de segurança e afins:

Conclusão

Atendido

AtendidocomRestrições

NãoAtendido

P  
R



### 3 -DIAGNÓSTICO EPARECER

#### 3.1. Quadro síntese das não-conformidades encontradas:

Trata-se de estádio Municipal cercado por muro de alvenaria com cerca de 3,5 metros na parte mais baixa e com 5 metros na área mais alta, disponibilizado para time da segunda divisão, com estrutura física para receber 6.010 torcedores, sendo bem destacado o acesso da torcida visitante em relação á torcida local. Os eventos realizados no local normalmente não atraem grande quantidade de publico, sendo que o máximo de publico atingido em jogo official foi de 800 torcedores, sendo a média por temporada de 200 torcedores no estádio. O campo é cercado com alambrados de tres metros de altura e uma area livre entre a arquibancada e campo de 15 metros, sendo tal estrutura o suficiente para separar a torcida dos jogadores, ressalva-se que o local não possui Sistema de iluminação e, portanto está restrito a jogos diurnos.

As arquibancadas possuem parapeitos em cada seção sendo o suficiente para proteger o publico contra quedas.

As imediações possuem amplo local de estacionamento e em caso de desocupação de emergência existem portões de saida de segurança que são facilmente acionados pelos torcedores de ambas as torcidas.

<b>Restrição 1: falta de Sistema iluminação para jogos noturnos</b>
<b>Providências: compromisso de realização de jogos somente no periodo diurno</b>
<b>Prazo: Não estipulado.</b>
<b>Restrição 2:</b>
<b>Providências:</b>
<b>Prazo:</b>

Parecer:

Condições de funcionamento do estádio:

Aprovado	<input type="checkbox"/>
Aprovado com Restrição	<input checked="" type="checkbox"/>
Reprovado	<input type="checkbox"/>

Se Aprovado com Restrição, proceder às correções nos prazos determinados.

Observações e Considerações Finais:

O estádio esta aprovado para jogos diurnos com o compromisso do Responsável pelo evento enviar a requisição do pedido de Policiamento com uma semana de antecedência e com comprovante de pagamento da Taxa de Serviços Diversos, bem como iniciair o jogo apos a vistoria do Cmt do Policiamento.

Quanto à restrição de jogos noturnos, o responsável pelo evento esta ciente que não sera enviado policiamento para jogos noturnos.

Tabela com a relação dos profissionais responsáveis pela elaboração do laudo:

<i>NOME DO PROFISSIONAL</i>	<i>POSTO</i>	<i>FUNÇÃO</i>	<i>ASSINATURA</i>
SILVIO AMARAL SOARES	TEN CEL PM	CMT DE BTL	
WAGNER LUCIANO DE OLIVEIRA	CAP PM	CMT DE CIA	

Data de emissão do laudo:	30 DE NOVEMBRO 2019
Prazo de validade do laudo:	30 DE NOVEMBRO 2020

O presente laudo não se sobrepõe, substitui ou restringe, em qualquer tempo, aos outros laudos necessários para o funcionamento do estádio.



Fotos realizadas no local:

## ANEXOS

Visão Geral do Estádio

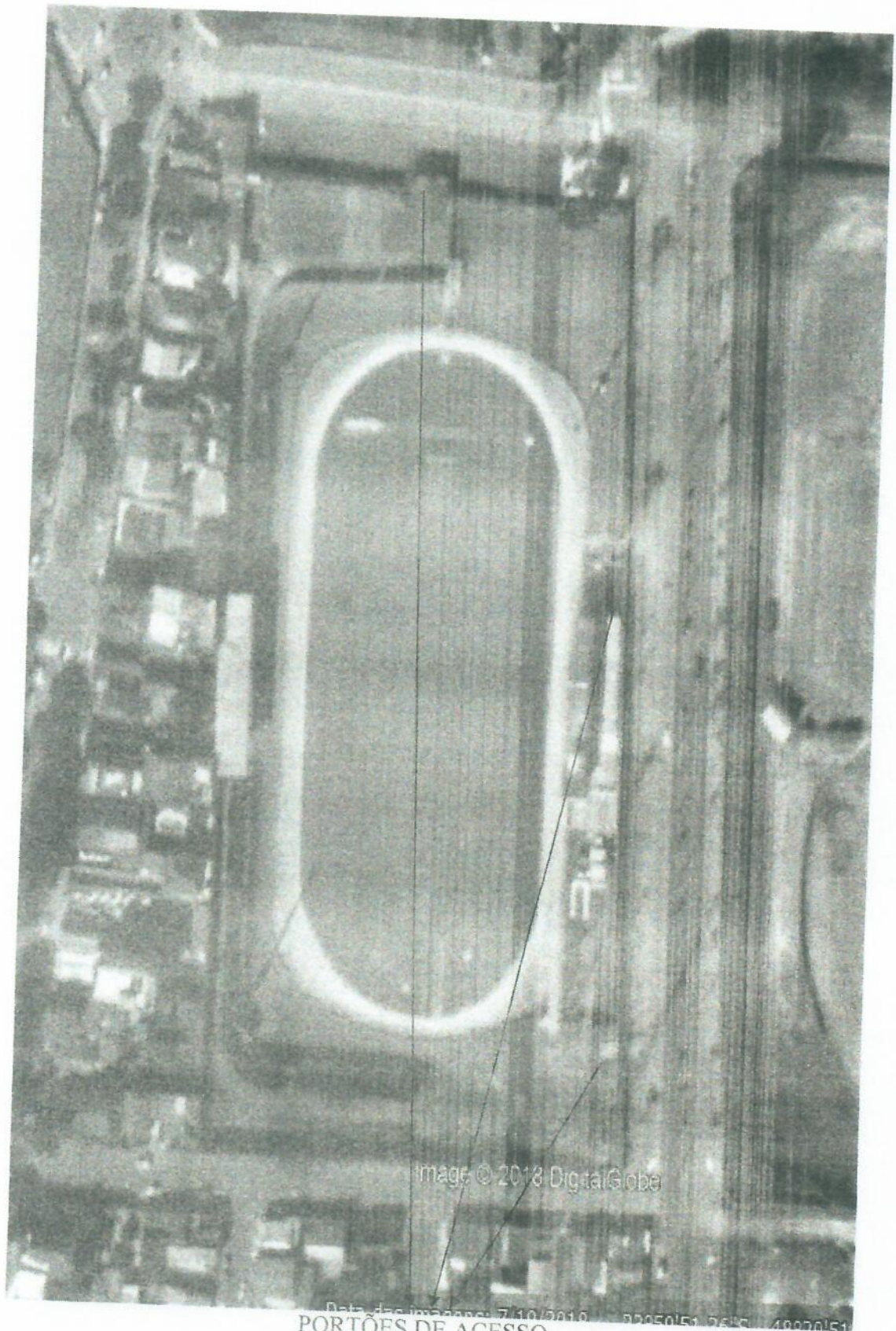

*R*

PORTÕES DE ACESSO



Altura dos Muros que cercam o Estádio:

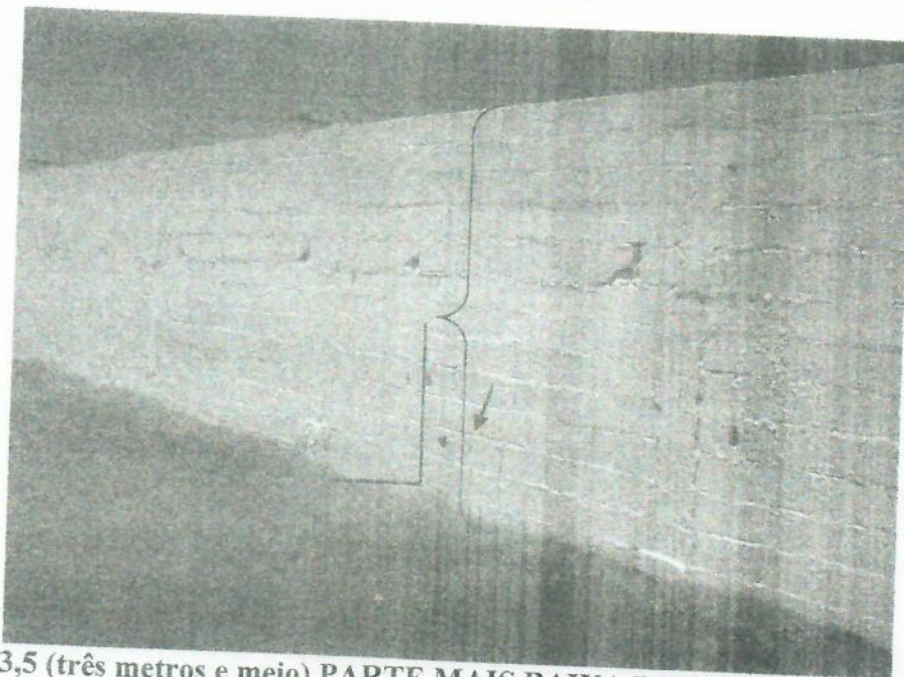

Altura de 3,5 (três metros e meio) PARTE MAIS BAIXA DO MURO CIRCUNDANTE



MURO NA PARTE MAIS ALTA COM 5 METROS

*Handwritten signature in blue ink.*



**Alambrados que cercam o campo:**



**Altura de 3 metros**

**Visão da área dos Jogadores, Arbitragem e Policiamento**

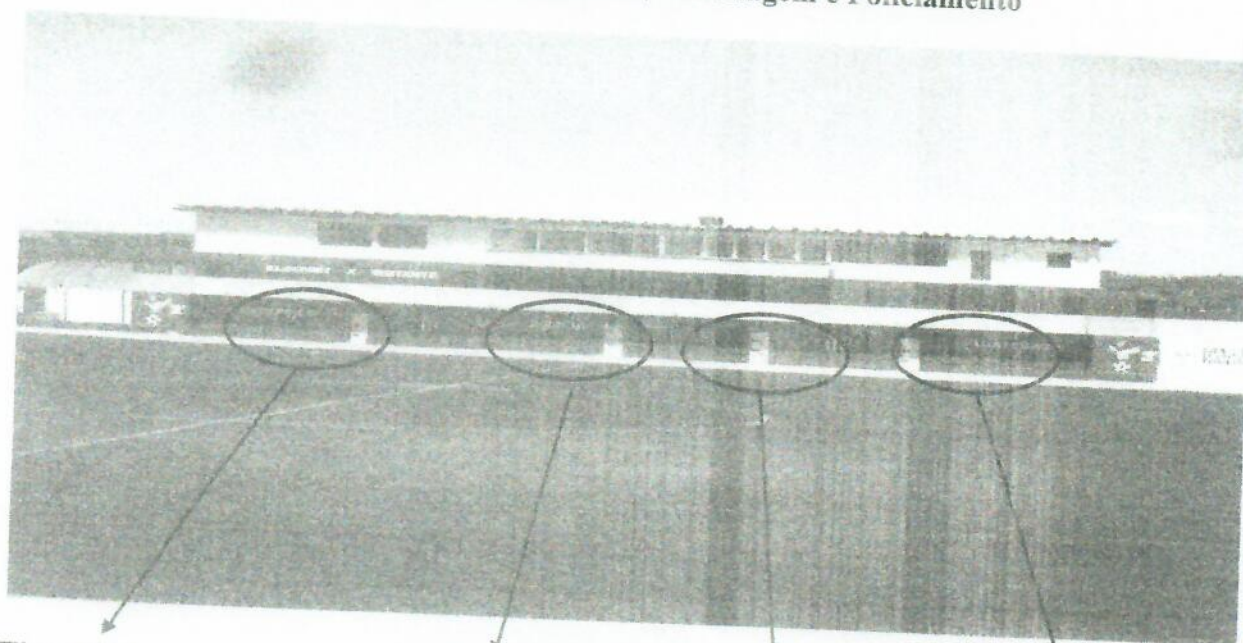

**Time local**

**Policiamento**

**Arbitragem**

**Time Visitante**

*P*



Separação entre torcida visitante e local

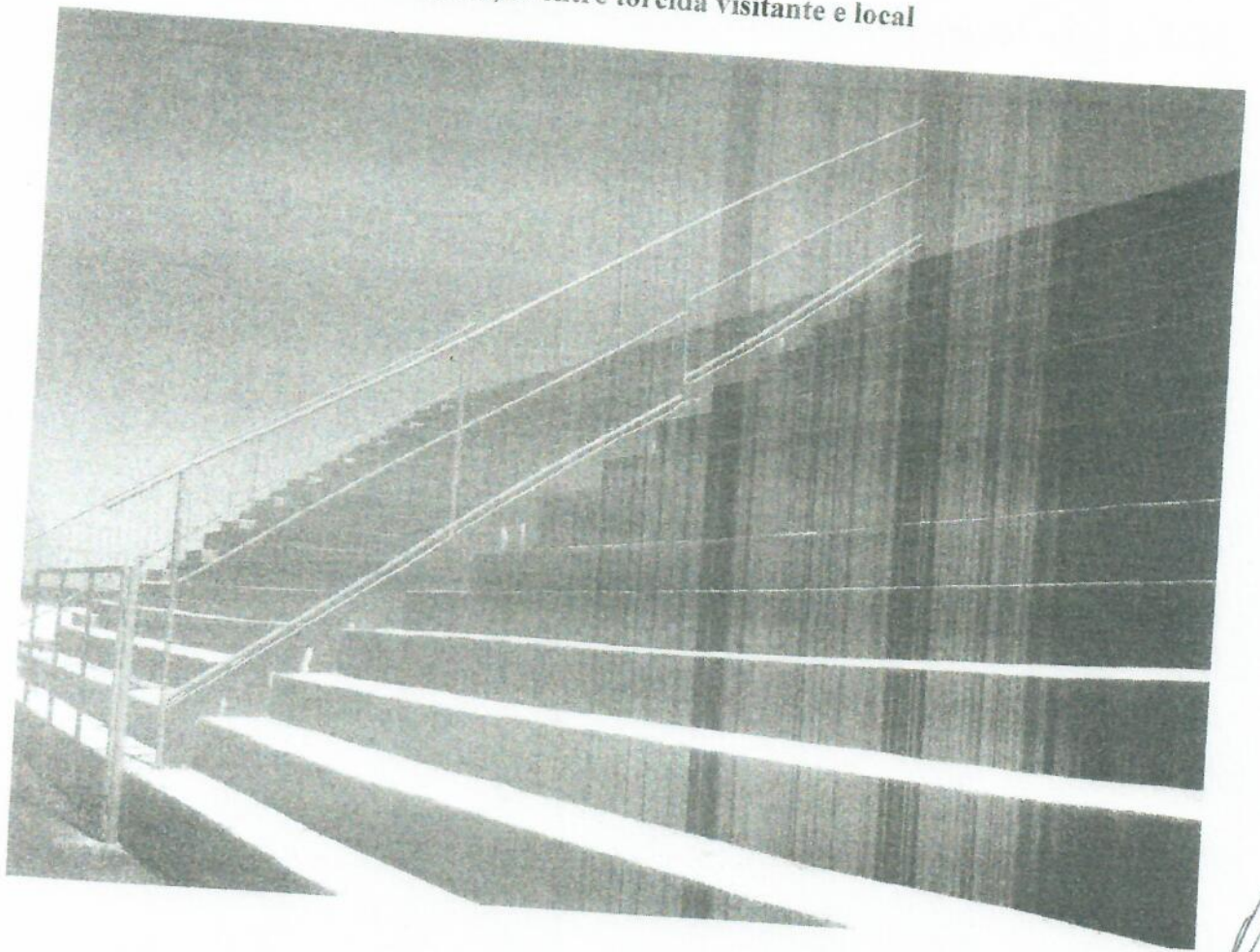

ALTURA PARA PEITO 1,20 METROS

P  
W



Nome: Elosport Capão Bonito  
Av. Amazonas, s/n - Bela Vista - Capão Bonito/SP

**CAPACIDADE DE PÚBLICO**  
**6.010 PESSOAS**

Em caso de emergência ligue:  
193 - Corpo de Bombeiros

INFORMAÇÕES SINALIZADAS NA ENTRADA PRINCIPAL.

Área dos Bar

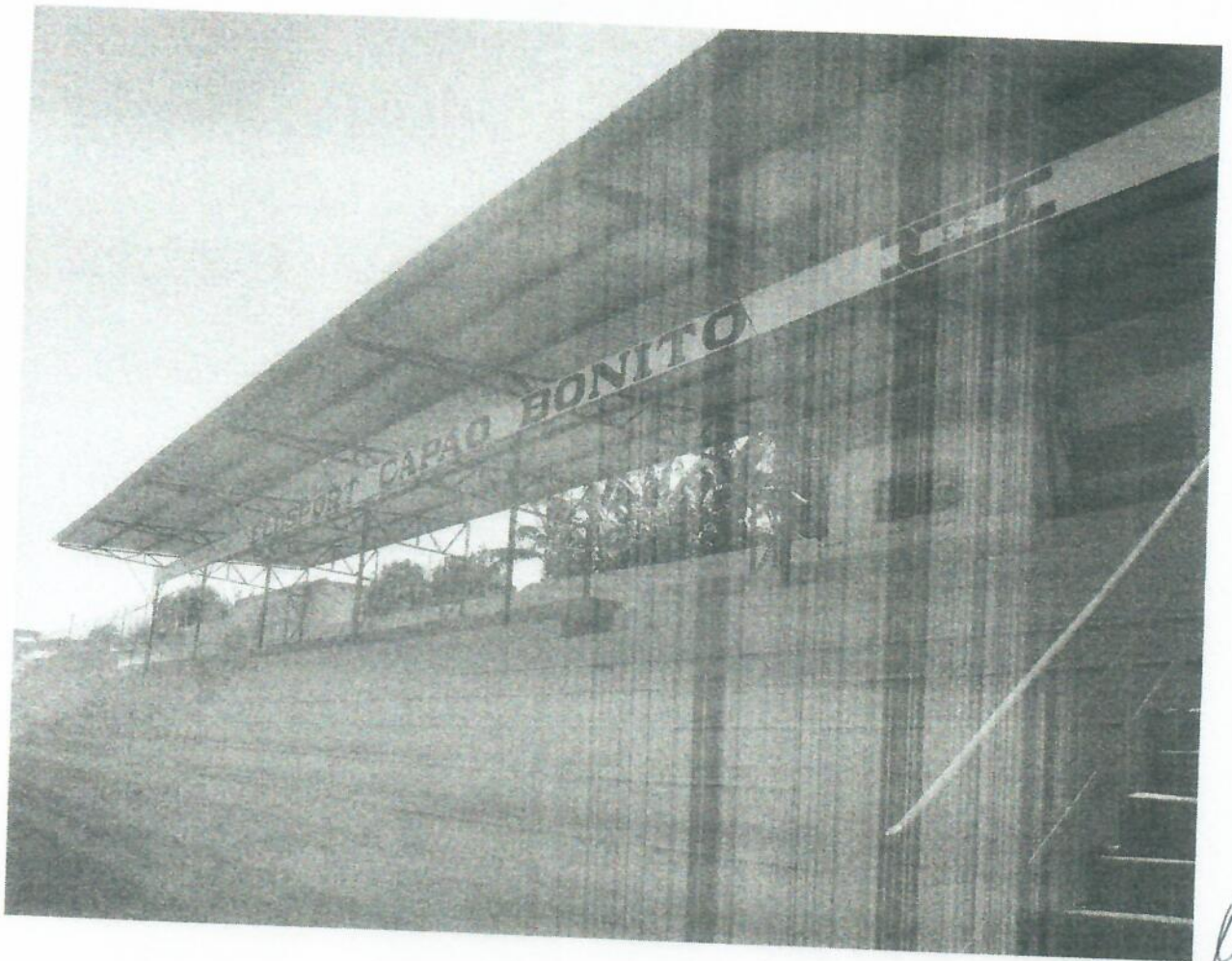

Vista setor verde



*P  
W*



Casa de Força



Para peito altura de 1,50 metros acesso principal

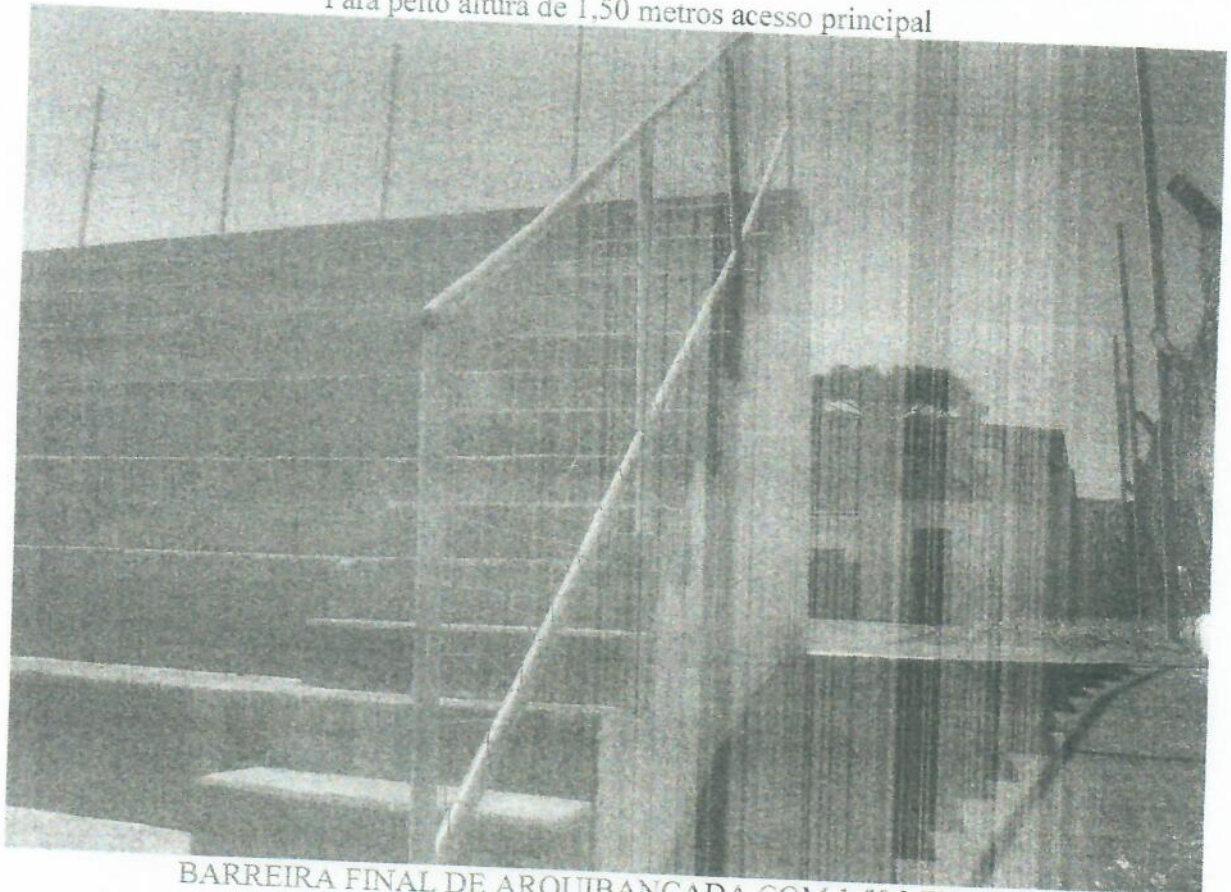

BARREIRA FINAL DE ARQUIBANCADA COM 1,50 METROS

*[Handwritten signature]*